



GRONINGER VERDIENMODEL (GVM)

Provincie Groningen

LTO Noord

Natuur- en Milieufederatie Groningen

AANLEIDING

Motie in PS op 20 maart 2013

DOEL

- Koploperspositie in duurzame landbouw
- Verdienen van ruimte voor uitbreiding

RESULTAAT:

- Landbouw duurzamer
- Natuur en landschap mooier en schoner
- Wederzijdse betrokkenheid landbouw en omgeving

Samenwerking tussen provincie, LTO en NMF Groningen

KEUZE THEMA'S

- *Urgent, meetbaar, borgbaar en onderscheidend*
1. Ruimte voor dieren, aandacht diergezondheid / welzijn
 2. Innovatie en Kennis
 3. Beheer en onderhoud van landschap en natuur
 4. Architectuur van gebouwen en aanzicht van erf
 5. Kringlopen en energiebeheer
 6. Communicatie en dialoog

verknip/weergeven weergeven zoomen

S21

v.1.0

Groninger Verdienmodel

Maatlatten	Behaalde punten	GVM score
1 Ammoniak		
2 Dierenwelzijn		
3 Diergezondheid		
4 Energie		
5 Kennisontwikkeling		
6 Omgevingsgerichtheid		
7 Natuur & Landschap		
8 Kringlopen		
9 Grondgebondenheid		
Eindcijfer	(min. 7,5)	



Groninger Verdienmodel score

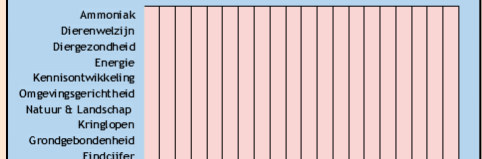

Randvoorwaarden Groninger Verdienmodel	
i. Wordt voldaan aan geldende landelijke, provinciale & gemeentelijke regelgeving?	<input type="checkbox"/>
ii. Is de Maatwerkbenadering afgesloten met een goedgekeurd plan?	<input type="checkbox"/>
iii. Wordt voldaan aan ten minste 3 van de 5 gedefinieerde criteria inzake dialoog met de naaste omgeving?	<input type="checkbox"/>
iv. Wordt voldaan aan de gestelde grenswaarde voor ammoniak van 9 punten conform de MDV norm?	<input type="checkbox"/>
v. Beschikt het bedrijf over een bedrijfsnatuur- en landschapsplan?	<input type="checkbox"/>
vi. Wordt ten minste 1% van het totale oppervlak van de percelen (excl. bouwblok) ingezet voor natuur & landschap?	<input type="checkbox"/>
vii. Wordt voldaan aan de grenswaarde van 4,5 GVE/ha?	<input type="checkbox"/>

Beoordeling

Niet volledig ingevuld

Voorblad

Bedrijfsgegevens

Dialogo

Ammoniak

Dierenwelzijn

Diergezondheid

Energie

Kennisontwikkeling

Omgevingsgerichtheid

Natuur & Landschap

Kringlopen

Grondgebondenheid

Voorblad Bedrijfsgegevens Dialogo 1. Ammoniak 2. Dierenwelzijn 3. Diergezondheid 4. Energie 5. Kennisontwikkeling

verknip/weergeven weergeven zoomen

S21

v.1.0

Groninger Verdienmodel

Melkveehouderij De Vries
Akkerweg 1
9999 ZZ Bedum

Maatlatten	Behaalde punten	GVM score
1 Ammoniak	31	8,3
2 Dierenwelzijn	41	7,6
3 Diergezondheid	41	8,2
4 Energie	70	9,4
5 Kennisontwikkeling	39	7,7
6 Omgevingsgerichtheid	28	8,2
7 Natuur & Landschap	54	8,2
8 Kringlopen	35	7,5
9 Grondgebondenheid	3,30	6,4
Eindcijfer	(min. 7,5)	8,0



Groninger Verdienmodel score

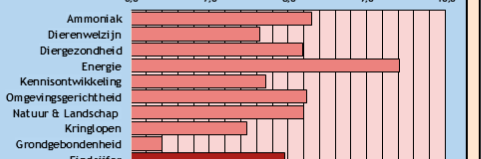

Randvoorwaarden Groninger Verdienmodel	
i. Wordt voldaan aan geldende landelijke, provinciale & gemeentelijke regelgeving?	Ja <input checked="" type="checkbox"/>
ii. Is de Maatwerkbenadering afgesloten met een goedgekeurd plan?	Ja <input checked="" type="checkbox"/>
iii. Wordt voldaan aan ten minste 3 van de 5 gedefinieerde criteria inzake dialoog met de naaste omgeving?	Ja <input checked="" type="checkbox"/>
iv. Wordt voldaan aan de gestelde grenswaarde voor ammoniak van 9 punten conform de MDV norm?	Ja <input checked="" type="checkbox"/>
v. Beschikt het bedrijf over een bedrijfsnatuur- en landschapsplan?	Ja <input checked="" type="checkbox"/>
vi. Wordt ten minste 1% van het totale oppervlak van de percelen (excl. bouwblok) ingezet voor natuur & landschap?	Ja <input checked="" type="checkbox"/>
vii. Wordt voldaan aan de grenswaarde van 4,5 GVE/ha?	Ja <input checked="" type="checkbox"/>

Beoordeling Voldoet

Er wordt voldaan aan alle door het Groninger Verdienmodel gestelde eisen

Voorblad

Bedrijfsgegevens

Dialogo

Ammoniak

Dierenwelzijn

Diergezondheid

Energie

Kennisontwikkeling

Omgevingsgerichtheid

Natuur & Landschap

Kringlopen

Grondgebondenheid

BORGING EN TOETSING

In provinciaal beleid;

- POV: instructieregel

Model zelf;

- Certificering Stichting Milieukeur (SMK)
- Koppelen aan certificering MDV
- Groninger module met eigen certificaat

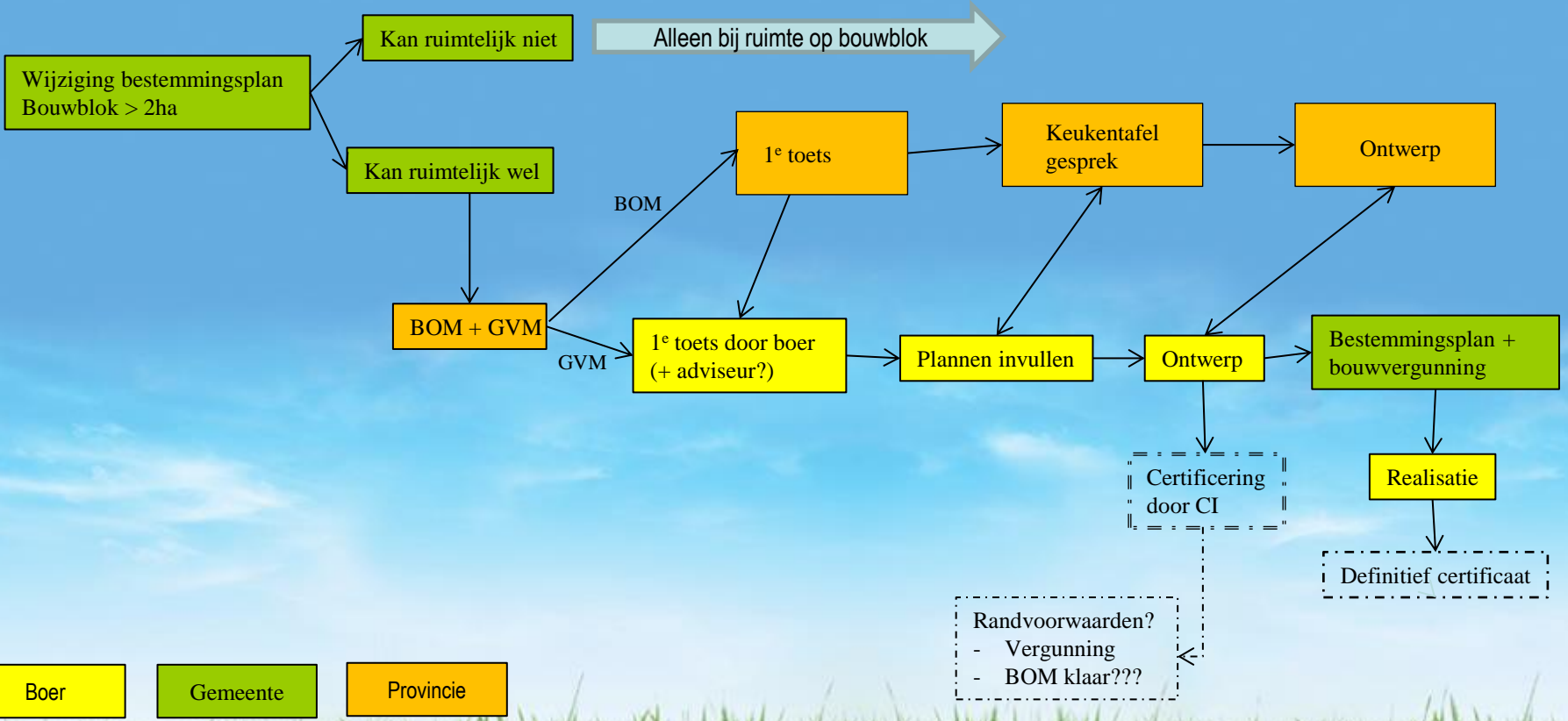
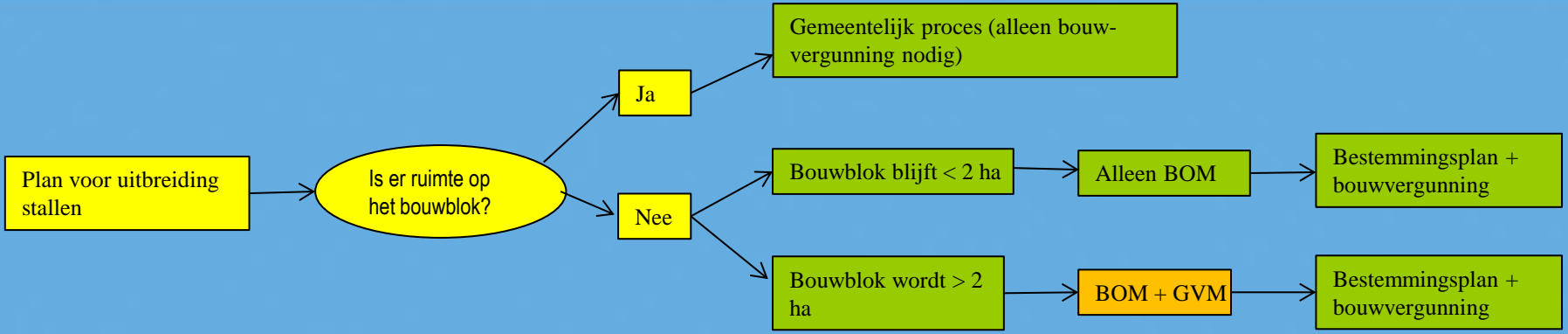

Boer
Gemeente
Provincie

- Randvoorwaarden?

 - Vergunning
 - BOM klaar???

Rol en positie gemeenten

- Communicatie kan beter
- Ambtelijk; betrokkenheid bij de werkgroep
- Deelname aan het bestuurlijk overleg?